Monitorização da qualidade das areias

Medida 1

Pretende-se com esta medida proceder à monitorização da qualidade das areias no recinto do evento, com o intuito de perceber o impacto do evento. Serão efetuadas 5 colheitas (ver mapa), em três momentos diferentes, antes, durante e após evento, de forma a compreender se houveram variações na qualidade do areal. Como indicadores de qualidade são avaliados parâmetros micológicos (fungos leveduriformes e filamentosos) e bacteriológicos (bactérias coliformes, E.coli e Enterococos intestinais).

Pretende-se garantir que a boa qualidade das areias seja assegurada e aferir se a recolha de resíduos e a quantidade de contentores/recipientes de recolha são adequados.
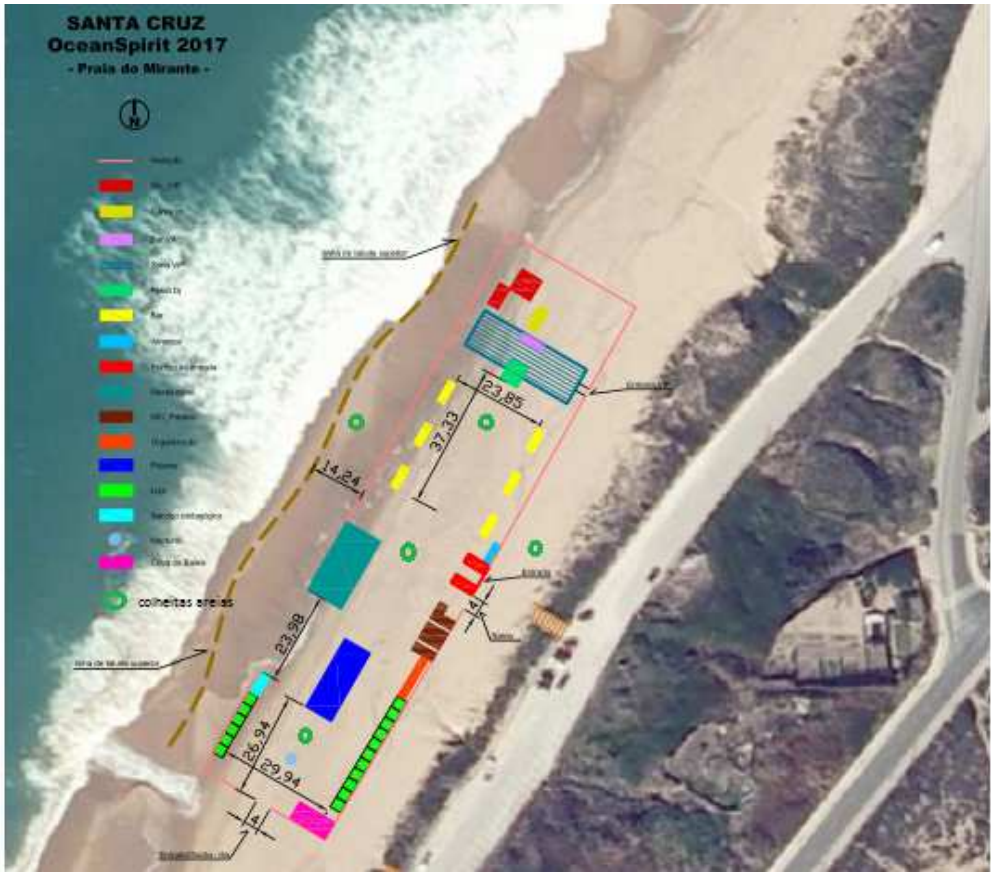
Objetivos	Monitorizar a qualidade das areias no recinto do evento. Perceber o impacto do evento na qualidade das areias. Sensibilizar para a importância da conservação dos ecossistemas costeiros. Alertar para a mudança de atitudes e comportamentos.
Público-alvo	Festivaleiros, desportistas, patrocinadores, parceiros, concessionários.
Custo total	1 845,00 € (com iva)
Financiamento 60%	1 107,00 € (com iva)